Conseil municipal
30 mars 2018

Ville de Vernon
EN NORMANDIE

Plan Ravalement de façades
Modification du règlement

- Extension du périmètre à la rue d'Albuféra
- Possibilité de commencer les travaux sans notification de la subvention

CŒUR DE VILLE 2020

Dossier n°1

Ville de Vernon
EN NORMANDIE

Plan Ravalement de façades

11 nouvelles façades ravalées en Cœur de ville grâce aux aides de la mairie portant à 86 le nombre total de ravalements

CŒUR DE VILLE 2020

Ville de Vernon
EN NORMANDIE

Dossiers n°2 à 12

Place de Gaulle

Approbation de protocole d'accord transactionnel

Suite aux nombreuses malfaçons des travaux de la place de Gaulle en 2014 et l'expertise judiciaire, un protocole d'accord a été trouvé avec 3 entreprises responsables sur 4. Au total ce sont près de 400 000€ qui seront récupérés

- BTP Service → indemnisation de 64 971€
- Espace Libre → indemnisation de 32 485€

Dossier n°13

Ville de Vernon
EN NORMANDIE

Plan Local d'Urbanisme
Prescription de la révision allégée

Dossier n°14

Ville de Vernon
EN NORMANDIE

Cité Capitaine Marchand
Cession EPFN

Cession à l'euro symbolique de l'immeuble Capitaine Marchand pour créer une ouverture sur la Seine dans le cadre de la requalification du Boulevard Urbain et des Berges de Seine

CŒUR DE SEINE 2020

EPF NORMANDIE

Ville de Vernon EN NORMANDIE

Dossier n°15

Convention cadre relative à l’aménagement du secteur gare

AMÉNAGEMENT DU SECTEUR GARE DE VERNON

Signature d’une convention permettant la conception d’un projet urbain à l’échelle du grand quartier de la gare.

- Site stratégique du renouveau urbain, secteur gare à restructurer.
- Pôle multimodal.

➔ plus d’intermodalité ➔ meilleure accessibilité

RÉGION NORMANDIE

Seine Normandie AGGLOMÉRATION

EPF NORMANDIE

Ville de Vernon EN NORMANDIE

Dossier n°16

Déclassement de 3 sentes

Après enquête publique, déclassement et aliénation prioritairement aux riverains de :

- la sente du Clos Léchebardes
- la sente des Amoureux
- la sente des Morats (en partie)

Dossier n°17

Ville de Vernon
EN NORMANDIE

Convention de délégation de maîtrise d'ouvrage et de financement RD 6015 – RD 528

Signature d'une convention permettant l'aménagement d'un axe de transit apaisé de sécurité routière, incorporant une offre de mixité des modes de déplacement et une liaison visible interquartiers.

Offrir une fluidité de circulation.

■ Élément routier de déplacement majeur + Atout de développement économique, touristique et social entre Vernon et Saint Marcel.
➔ **Une des priorités du programme municipal.**

Dossier n°18

Ville de Vernon
EN NORMANDIE

Eure Habitat

Convention confirmation du droit de réservation lié aux garanties d'emprunt

Dossier n°19

Ville de Vernon
EN NORMANDIE

Eure Habitat

Garantie d’emprunt auprès du Crédit Agricole

Dossier n°20

Ville de Vernon
EN NORMANDIE

Dotation de Solidarité Urbaine et de cohésion sociale

Rapport sur l'utilisation des crédits 2016

- Fonctionnement des centres sociaux : 726 740€
- Dotation aux associations : 139 917€
- Dotation au CCAS : 1 322 536€
- Actions périscolaires : 396 036€
- Ecole municipale du sport : 31 000€

Dossier n°21

Ville de Vernon
EN NORMANDIE

Convention de groupement de commandes relatif au transport des élèves des écoles primaires vers les centres nautiques communautaires

Dossier n°22

Ville de Vernon
EN NORMANDIE

Convention de groupement de commandes pour les prestations de relevés topographiques, d’études géotechniques, de contrôles techniques et de missions de coordination sécurité et prévention de la santé

Dossier n°23

Ville de Vernon
EN NORMANDIE

Marché 2016/106 – Mission de maîtrise d'œuvre pour l'aménagement et la rénovation du centre-ville de Vernon

Avenant au marché conclu avec les lauréats du concours Europan 13 pour la restructuration du centre-ville

CŒUR DE VILLE 2020

Dossier n°24

Ville de Vernon
EN NORMANDIE

Actualisation des autorisation de programme (AP) et des crédits de paiement (CP)

Dossier n°25

Ville de Vernon
EN NORMANDIE

Budget annexe Portage de Repas
Compte administratif 2017

Dossier n°26

Ville de Vernon
EN NORMANDIE

Budget annexe Portage de Repas
Compte de gestion 2017

Dossier n°27

Ville de Vernon
EN NORMANDIE

Budget annexe Portage de Repas
Affectation du résultat 2017

Dossier n°28

Ville de Vernon
EN NORMANDIE

Budget annexe Portage de Repas 2018- Décision modificative n°1 portant budget supplémentaire

Dossier n°29

Ville de Vernon
EN NORMANDIE

Budget principal
Compte administratif 2017

Baisse des dépenses de fonctionnement :

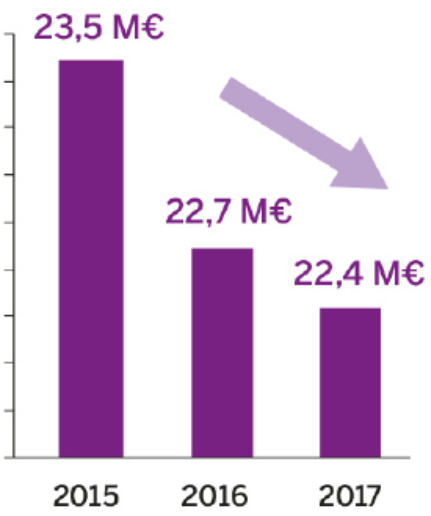

Évolution de la dette :

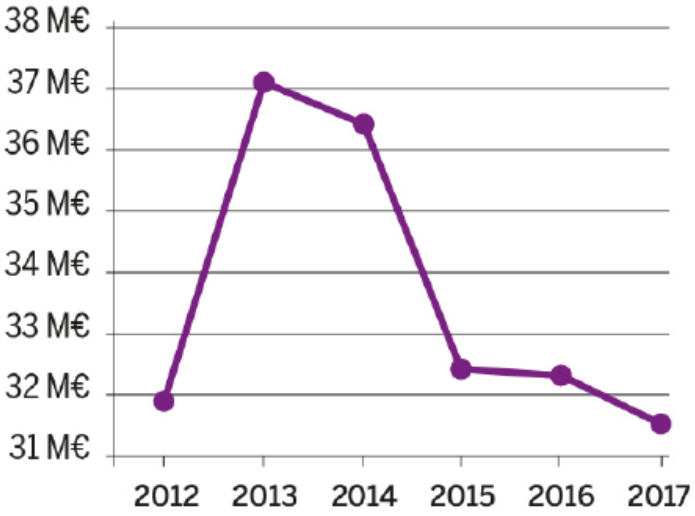

Dossier n°30

Ville de Vernon
EN NORMANDIE

Budget principal
Compte de gestion 2017

Dossier n°31

Ville de Vernon
EN NORMANDIE

Budget principal
Affectation du résultat 2017

Dossier n°32

Ville de Vernon
EN NORMANDIE

Budget principal 2018
Décision modificative n°1 portant budget supplémentaire

Dossier n°33

Ville de Vernon
EN NORMANDIE

Taxe annuelle sur les friches commerciales

POLITIQUE DE REDYNAMISATION DU COMMERCE DE CENTRE-VILLE

Eviter la vacance commerciale, comme à Poissy ou à Perpignan, en taxant les locaux commerciaux non loués depuis 2 ans.

- Constat : locaux commerciaux non loués = loyers plus élevés.

➔ **Instauration d'une taxe annuelle sur les friches commerciales (article 1530 du Code Général des Impôts).**

Dossier n°34

Ville de Vernon
EN NORMANDIE

CESU – Mode de règlement pour les frais de garderie scolaire

Dossier n°35

Ville de Vernon
EN NORMANDIE

Retour à la semaine des 4 jours
au 1er septembre 2018

Suite à la réforme du gouvernement et à la concertation menée avec les parents d'élèves et le monde éducatif :

- Horaires de classe → 08h30 – 11h30, 13h30 – 16h30
- Mise en place d'ateliers du midi et renforcement de l'offre de l'école municipale du Sport + volet culturel

Dossier n°36

Ville de Vernon
EN NORMANDIE

Frais de scolarité 2017-2018

Maintien du montant de la participation des communes de résidence pour la scolarisation:

- Pour les élèves de l'élémentaire : 731€
- Pour les élèves de maternelle : 1235€

Dossier n°37

Ville de Vernon
EN NORMANDIE

Ecoles privées
Forfait élèves en 2018

Selon l’engagement pris en début de mandat, augmentation de 5% de la contribution communale par élève pour les établissements scolaires privés

Dossier n°38

Ville de Vernon
EN NORMANDIE

Classes à option sport et culture - écoles élémentaires

Plusieurs classes à horaires aménagées ont été mises en place afin d’offrir aux élèves un parcours spécifique en musique ou en sport.
En septembre 2017, une classe pilote théâtre est ouverte en partenariat avec le conservatoire.

Dossier n°39

Ville de Vernon
EN NORMANDIE

SIEGE
Procès verbaux du comité syndical du 21/10/2017 et du 02/12/2017

Dossier n°40

Ville de Vernon
EN NORMANDIE

SIEGE
Programme 2018

Participation financière du SIEGE de 241 666€ pour les travaux d'enfouissement du réseau électrique aérien :

- Rue de Marzelles
- Rue des Gerbes et de la Ferme
- Voie Touflet
- Rue Jaudin

Dossier n°41

Ville de Vernon
EN NORMANDIE

ENEDIS
Convention de servitude
2 rue des Erigots

Dossier n°42

Ville de Vernon
EN NORMANDIE

ENEDIS
Convention de servitude
Boulevard Isambard

Dossier n°43

Ville de Vernon
EN NORMANDIE

GRDF
Convention de servitude
Boulevard des Lodards
et rue du Cendrier

Dossier n°44

Ville de Vernon
EN NORMANDIE

Restauration des arches terrestres du Vieux Pont et du Quai de Seine

Convention de mécénat
Fondation du Patrimoine

Aide financière de 40 000€ pour la restauration des arches du Vieux Pont et du Quai de Seine dans le cadre d'un chantier d'insertion socio-professionnelle avec l'association CHAM

FONDATION Vernon PATRIMOINE

Ville de Vernon EN NORMANDIE

Dossier n°45

Villa Castelli
Règlement intérieur applicable à l’occupation des locaux

Dossier n°46

Ville de Vernon
EN NORMANDIE

Salle Jacques Brel
Règlement intérieur applicable à l’occupation des locaux

Dossier n°47

Ville de Vernon
EN NORMANDIE

Subventions aux associations

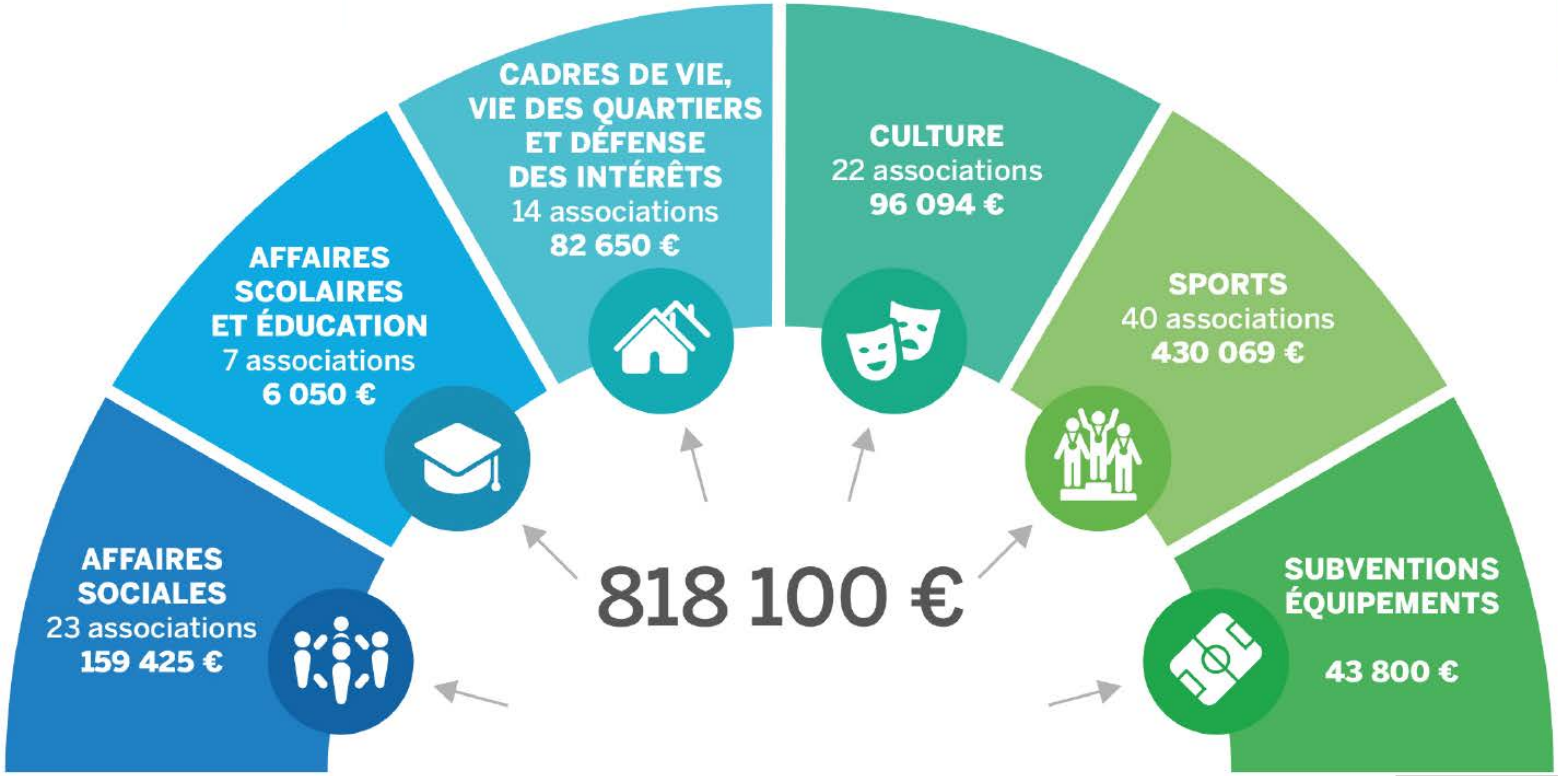

Montant des subventions pérennisés depuis 2014

Dossier n°48

Ville de Vernon
EN NORMANDIE

Subvention 2018
Sport de haut niveau

Comme elle s'y était engagée
(proposition n°98 de *Vernon Mérite Mieux*),
la municipalité soutient les sportifs d'excellence
à hauteur de 41 000€

Dossier n°48

Ville de Vernon
EN NORMANDIE

Musée – SENOVEA Territoire

Mandat de maîtrise d’ouvrage pour la restructuration du Musée

Restructuration du musée sur plusieurs années en lien avec SENOVEA Territoire pour :

- Créer un pôle d’accueil culturel et touristique regroupant le musée et l’Office du Tourisme
- Améliorer encore le potentiel de développement du musée

Nouvelle Normandie
VERNON • GIVERNY • LES ANDELYS

Ville de Vernon
EN NORMANDIE

Dossier n°51

Convention de partenariat entre le musée des impressionnismes de Giverny et le musée de Vernon

Nombre visiteurs par an :

- Musée des impressionnismes : 170 000
- Musée de Vernon : 20 000

3,2 %

Contribution de Vernon au fonctionnement du MDIG.

musée vernon

musée des impressionnismes giverny

Ville de Vernon
EN NORMANDIE

Dossier n°52

Musée – Fondation du Patrimoine Subvention pour le soutien à la restauration de 3 tableaux

- *Saint Roch soigné par un chien*
- *La présentation au temple* de Claude Vignon
- *Calvaire ou saint Marie, sainte Madeleine, saint Jean au pied de la croix*

Devis de restauration : 43 506 €
Subvention de la Fondation du Patrimoine : **3 000 €**

Dossier n°53

Ville de Vernon
EN NORMANDIE

Musée
Convention de dépôt d’une œuvre de Butler par Philippe Piguet

Dépôt d’une œuvre de Theodor Earl Butler intitulée ‘*Peupliers au bord de l’Epte’* contribuant à l’enrichissement pertinent et cohérent de la collection d’œuvres

Dossier n°54

Ville de Vernon
EN NORMANDIE

Musée
Convention de dépôt d’une œuvre de Maurice Denis

Dossier n°55

Ville de Vernon
EN NORMANDIE

Musée
Evolution des tarifs

Amélioration qualitative pour les scolaires
Possibilité de privatiser les locaux

Dossier n°56

Ville de Vernon
EN NORMANDIE

Convention de partenariat entre la clinique des Portes de l'Eure et la commune de Vernon

La Clinique des Portes de l'Eure et le Conseil Municipal des Enfants s'associent pour créer des nouvelles boîtes à livres qui seront notamment installées près des écoles

Dossier n°57

Ville de Vernon
EN NORMANDIE

Collégiale de Vernon
Signature d'une convention de souscription

- 5 phases de travaux : une de préparation et quatre de rénovation
- Budget des travaux estimé à 14 millions €
- Mobilisation du mécénat populaire et du mécénat d'entreprises

FONDATION Vernon PATRIMOINE

FONDATION DU PATRIMOINE

Ville de Vernon EN NORMANDIE

Dossier n°58

Agence postale de Vernonnet

Nouveaux horaires fixés à la demande des usagers :

- Lundi après-midi : 13h30-16h30
- Mardi au vendredi : 09h-12h et 13h30-16h30
- Samedi : 09h-12h

Dossier n°59

Ville de Vernon
EN NORMANDIE

Personnel
Tableau des effectifs

Dossier n°60

Ville de Vernon
EN NORMANDIE

Personnel
Recrutement du chef du service événementiel

Dossier n°61

Ville de Vernon
EN NORMANDIE

Comité technique

Fixation du nombre de représentants du personnel, des élus, du paritarisme et du recueil de l’avis du collège employeur

Représentants du personnel : 5 titulaires et 5 suppléants
Paritarisme numérique, représentants élus : 5 titulaires et 5 suppléants

Dossier n°62

Ville de Vernon
EN NORMANDIE

CHSCT

Fixation du nombre de représentants du personnel, des élus, du paritarisme et du recueil de l’avis du collège employeur

Représentants du personnel : 5 titulaires et 5 suppléants
Paritarisme numérique, représentants élus : 5 titulaires et 5 suppléants

Dossier n°63

Ville de Vernon
EN NORMANDIE

Comité technique commun entre la ville de Vernon et le CCAS de Vernon

Dossier n°64

Ville de Vernon
EN NORMANDIE

Comité d’Hygiène, de Sécurité et des Conditions de Travail commun entre la ville de Vernon et le CCAS de Vernon

Dossier n°65

Ville de Vernon
EN NORMANDIE

Décisions prises dans le cadre des délégations
Compte-rendu

Dossier n°66

Ville de Vernon
EN NORMANDIE

Compte-rendu d’activité 2016 Société Publique Locale de Plateau de l’Espace

Au total, 350 emplois seront créés d’ici la fin de l’année sur le site. Pour rappel, arrivée de 250 étudiants ingénieurs en septembre.

Dossier n°67

Ville de Vernon
EN NORMANDIE

Ville de Vernon
EN NORMANDIE

fluicity

Conseil municipal 30 mars 2018