Ville de Vernon
EN NORMANDIE

Conseil municipal
16 décembre 2016

Ville de Vernon
EN NORMANDIE

ZAC des Douers

Résiliation de la concession

⟶ Dans l'intérêt des habitants de la ZAC, et face à l'inertie de l'aménageur et à la certitude que l'aménagement ne serait pas achevé, la Ville a décidé de prendre les mesures nécessaires pour mettre un terme à cette situation.

Dossier n°1

Conseil Municipal - 16 décembre 2016

Ville de Vernon
EN NORMANDIE

Désaffectation de l'ancienne école Sainte Catherine

⟶ La ville a trouvé un nouveau local pour toutes les associations qui y étaient.

Dossier n°2

Conseil Municipal - 16 décembre 2016

Ville de Vernon
EN NORMANDIE

Déclassement de l'ancienne école Sainte Catherine

Dossier n°3

Conseil Municipal - 16 décembre 2016

Ville de Vernon
EN NORMANDIE

Déclassement des locaux 14 rue du Docteur Chanoine

⟶ La ville a trouvé un nouveau local pour toutes les associations qui y étaient.

Dossier n°4

Conseil Municipal - 16 décembre 2016

Ville de Vernon
EN NORMANDIE

Déclassement de l'ensemble immobilier sis 14 rue du Docteur Chanoine

Dossier n°5

Conseil Municipal - 16 décembre 2016

Ville de Vernon
EN NORMANDIE

Convention de prêt à usage entre la SPL du Plateau de l'Espace et la commune au bénéfice d'associations vernonnaises

Les associations « Microtel » et « Radio Club Amateurs » pourront bénéficier des locaux entièrement réhabilités de l'ancienne école de la forêt.

Dossier n°6

Conseil Municipal - 16 décembre 2016

Ville de Vernon
EN NORMANDIE

Eure Habitat - Convention relative aux travaux de réfection de voirie et trottoirs rue de la Ferme et rue des Gerbes

Dossier n°7

Conseil Municipal - 16 décembre 2016

Ville de Vernon
EN NORMANDIE

Principe de cession du logement rue de la Briqueterie

Dossier n°8

Conseil Municipal - 16 décembre 2016

Ville de Vernon
EN NORMANDIE

Vente du bien communal 18 place Barette

⟶ A l'issue de la campagne de promotion et après deux phases de négociation, l'offre présentée a été retenue moyennant le prix de 160 000 €. Le projet consisterait à conserver et rénover l'ensemble du bâti afin d'y réaliser 4 à 5 logements.

Dossier n°9

Conseil Municipal - 16 décembre 2016

Ville de Vernon
EN NORMANDIE

Vente 24 rue du Parc

Dossier n°10

Conseil Municipal - 16 décembre 2016

Ville de Vernon
EN NORMANDIE

Plan Ravalement de façades en centre-ville

Attribution d'une subvention à la SCI du 16 août, 49-51 rue Sainte Geneviève

CŒUR DE VILLE 2020

Dossier n°11

Conseil Municipal - 16 décembre 2016

Ville de Vernon
EN NORMANDIE

Association de retraités et de personnes âgées – Signature d'une convention avec l'ARPA

⟶ Après les associations « Sport et Loisirs 3ème âge » et « club de l'amitié » en juin 2016.

Dossier n°12

Conseil Municipal - 16 décembre 2016

Ville de Vernon
EN NORMANDIE

Taux de fiscalité 2017

Comme la municipalité s'y était engagée, pas d'augmentation des taux d'imposition.
Proposition 114 de Vernon Mérite Mieux

Dossier n°13

Conseil Municipal - 16 décembre 2016

Ville de Vernon
EN NORMANDIE

Budget principal 2016 - Décision modificative n°2

Dossier n°14

Conseil Municipal - 16 décembre 2016

Ville de Vernon
EN NORMANDIE

Portage de repas à domicile
Budget primitif 2017

Dossier n°15

Conseil Municipal - 16 décembre 2016

Ville de Vernon
EN NORMANDIE

Budget primitif 2017

Dossier n°16

Conseil Municipal - 16 décembre 2016

Ville de Vernon
EN NORMANDIE

Budget
2017

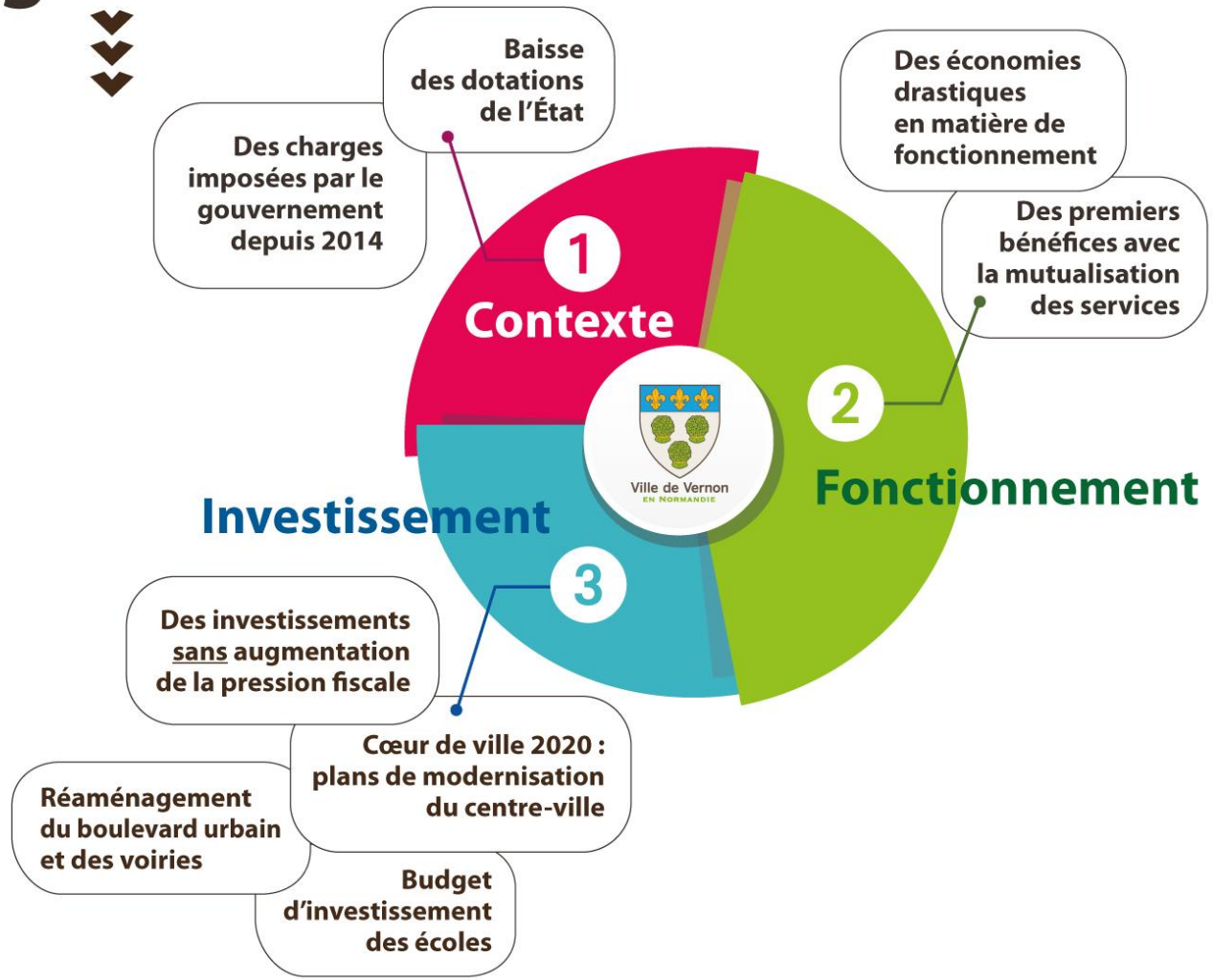

Dossier n°16

Conseil Municipal - 16 décembre 2016

Ville de Vernon
EN NORMANDIE

Budget
2017

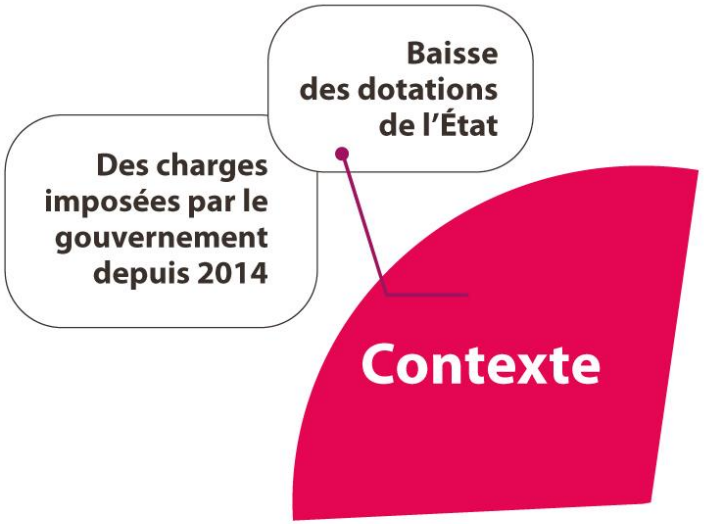

1 000 000 €

Baisse cumulée des dotations de l'État depuis 2014.

443 000 €

Coût de la réforme imposée par le gouvernement pour les rythmes scolaires.

240 000 €

Coût de la revalorisation pour la ville du point d'indice et des reclassements de la fonction publique.

Ville de Vernon
EN NORMANDIE

Budget
2017

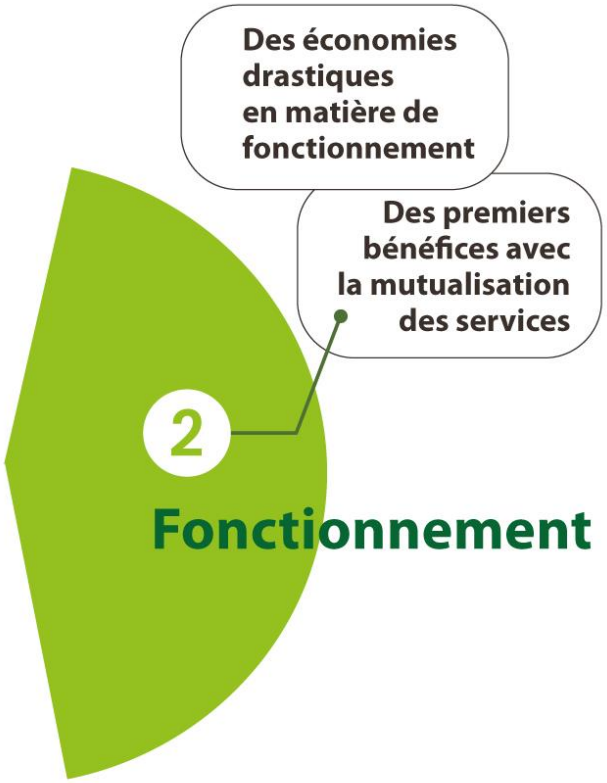

- 2,16 %

Maîtrise des dépenses de fonctionnement
- ***rationalisation et vente des véhicules munipaux,***
- ***mutualisation des commandes avec Seine Normandie Agglomération,***
- ***gestion rigoureuse du patrimoine.***

- 1,12 %

Diminution de la masse salariale par rapport à l'exercice 2016.

Budget pérénisé

Subventions du CCAS et des associations ont été reconduites comme en 2016 à l'euro près, marquant l'engagement de la municipalité.

Dossier n°16

Conseil Municipal - 16 décembre 2016

Ville de Vernon
EN NORMANDIE

Budget
2017

Investissement

3

- Des investissements <u>sans</u> augmentation de la pression fiscale
- Cœur de ville 2020 : plans de modernisation du centre-ville
- Réaménagement du boulevard urbain et des voiries
- Budget d'investissement des écoles

600 000 €
Réaménagement du boulevard urbain entre la place Chantereine et le quartier Fieschi.

700 000 €
Réfection des voiries.

1 080 000 €
Plan fontaine, plan lumière, aménagement du centre-ville, plan façade, vidéoprotection…

412 000 €
Plan patrimoine historique.

1 160 000 €
Investissement dans les écoles, soit 18% des dépenses d'équipement.

Ville de Vernon
EN NORMANDIE

Marché 2016/121

Accord-cadre relatif aux missions de diagnostic et de maîtrise d'œuvre relatives aux travaux de la Collégiale

FONDATION Vernon PATRIMOINE

Dossier n°17

Conseil Municipal - 16 décembre 2016

Ville de Vernon
EN NORMANDIE

Marché 2016/110

Denrées alimentaires - Autorisation de signature

Dossier n°18

Conseil Municipal - 16 décembre 2016

Ville de Vernon
EN NORMANDIE

Marché 2016/042

Performance énergétique - Autorisation de signature

Dossier n°19

Conseil Municipal - 16 décembre 2016

Ville de Vernon
EN NORMANDIE

Marché 2016/063

Services d'élagage et d'entretien des espaces verts – Autorisation de signature

Dossier n°20

Conseil Municipal - 16 décembre 2016

Ville de Vernon
EN NORMANDIE

Marché 2016/106

Europan 13 : Maîtrise d'œuvre pour l'aménagement et la rénovation du centre-ville

⟶ Dans le cadre du concours international d'idées d'architecture et d'urbanisme lancé en mars 2015, le jury et la ville ont retenu comme site l'axe historique de la ville, la rue Carnot et ses dépendances : la place de Paris, la rue d'Albuféra, la rue Saint Sauveur, la place de l'Ange et la rue Saint Jacques, des quais de Seine jusqu'à la place de Gaulle.

CŒUR DE VILLE 2020

CŒUR DE SEINE 2020

Dossier n°21

Conseil Municipal - 16 décembre 2016

Ville de Vernon
EN NORMANDIE

ANRU - Avenant n°8 à la convention pluriannuelle

Dossier n°22

Conseil Municipal - 16 décembre 2016

Ville de Vernon
EN NORMANDIE

Subvention aux associations
Complément à la liste des attributions

- Yacht Club de Vernon : 750 €
- SPN Foot : 1 000 €

Dossier n°23

Ville de Vernon
EN NORMANDIE

Attribution nominative de subvention d'équipement - Appel à contribution des concessionnaires pour les raccordements au réseau d'électricité

Dossier n°24

Conseil Municipal - 16 décembre 2016

Ville de Vernon
EN NORMANDIE

Dérogation au repos dominical des commerces de détail pour 2017 - Avis du conseil municipal

Dossier n°25

Conseil Municipal - 16 décembre 2016

Ville de Vernon
EN NORMANDIE

Fisac - Attribution d'aides directes à la société HUBERT

Projet global de l'investissement : 22.133,34 € HT
Subventionnement à 40 % dont :

- État : 2.550 €
- Département : 1.725 €
- Ville de Vernon : 1.725 €

CŒUR DE VILLE 2020

Liberté • Égalité • Fraternité
RÉPUBLIQUE FRANÇAISE

DÉPARTEMENT DE L'EURE en Normandie

Dossier n°26

Conseil Municipal - 16 décembre 2016

Ville de Vernon
EN NORMANDIE

Musée de Vernon - Convention d'adhésion au réseau des Musées de Normandie

Dossier n°27

Conseil Municipal - 16 décembre 2016

Ville de Vernon
EN NORMANDIE

Musée de Vernon - Lancement d'une campagne de mécénat populaire - Convention de partenariat avec la Fondation du Patrimoine

Cette campagne permettrait de prendre en charge une partie des coûts de restauration des œuvres affectées au musée,
à hauteur de 10 000€.

FONDATION Vernon PATRIMOINE

Dossier n°28

Conseil Municipal - 16 décembre 2016

Ville de Vernon
EN NORMANDIE

Musée de Vernon - Convention de partenariat avec l'hôpital

- Donation et restauration des tableaux conservés au musée de Vernon
- Inventaire des biens de l'hôpital
- Préparation de l'exposition sur l'histoire de l'hôpital

Dossier n°29

Conseil Municipal - 16 décembre 2016

Ville de Vernon
EN NORMANDIE

Personnel - Recensement de la population 2017 - Indemnité aux agents recenseurs

Dossier n°30

Conseil Municipal - 16 décembre 2016

Ville de Vernon
EN NORMANDIE

Personnel - Contrats d’assurance des risques statutaires - Contrat groupe

Dossier n°31

Conseil Municipal - 16 décembre 2016

Ville de Vernon
EN NORMANDIE

Personnel - Attribution des logements de fonction mise à jour

Dossier n°32

Conseil Municipal - 16 décembre 2016

Ville de Vernon
EN NORMANDIE

Personnel -
Tableau des effectifs - Mise à jour

Dossier n°33

Conseil Municipal - 16 décembre 2016

Ville de Vernon
EN NORMANDIE

Personnel - Mise en place du programme pluriannuel d'accès à l'emploi titulaire et les modalités d'organisation de la sélection professionnelle

Dossier n°34

Conseil Municipal - 16 décembre 2016

Ville de Vernon
EN NORMANDIE

Personnel - Mise à disposition du Directeur de la Cohésion Sociale - Avenant n°1

Dossier n°35

Conseil Municipal - 16 décembre 2016

Ville de Vernon
EN NORMANDIE

Vente du bien communal
14 rue du Docteur Chanoine

⟶ A l'issue de la campagne de promotion et après deux phases de négociation, l'offre présentée a été retenue moyennant le prix de 70 000 €. Le projet consisterait rénover intégralement le bâtiment central dans le cadre d'une habitation personnelle. Il est également prévu de mettre en valeur le mur ancien en pierre situé en façade arrière, seul vestige de l'ancien Château des Pénitents.

Dossier n°36

Conseil Municipal - 16 décembre 2016

Ville de Vernon
EN NORMANDIE

Vente du bien communal
7 rue Sainte Catherine

⟶ A l'issue de la campagne de promotion et après deux phases de négociation, l'offre présentée a été retenue moyennant le prix de 275 000 €. Le projet consisterait à créer de nouveaux logements destinés à la vente, en respectant la volumétrie du bâti.

Dossier n°37

Conseil Municipal - 16 décembre 2016

Ville de Vernon
EN NORMANDIE

Décisions prises dans le cadre des délégations - Compte-rendu

Dossier n°38

Conseil Municipal - 16 décembre 2016

Ville de Vernon
EN NORMANDIE

Prestations juridiques - Convention de groupement de commandes Ville de Vernon, CCAS de Vernon et Seine Normandie Agglomération

Dossier n°39

Conseil Municipal - 16 décembre 2016

Ville de Vernon
EN NORMANDIE

Commissions municipales - Modification de la composition suite à une démission

Dossier n°40

Conseil Municipal - 16 décembre 2016

Ville de Vernon
EN NORMANDIE

Désignation de délégués - Modifications

Dossier n°41

Conseil Municipal - 16 décembre 2016

Ville de Vernon
EN NORMANDIE

Communauté d'Agglomération Seine Normandie Agglomération - Désignation des représentants

Désignation des 23 conseillers communautaires de Vernon à la Seine Normandie Agglomération par scrutin de liste

Seine Normandie
AGGLOMÉRATION

Dossier n°42

Conseil Municipal - 16 décembre 2016