04 juillet | 26 août

Destination VERNON

Cet été, profitez de vos vacances autrement

Ville de Vernon
EN NORMANDIE

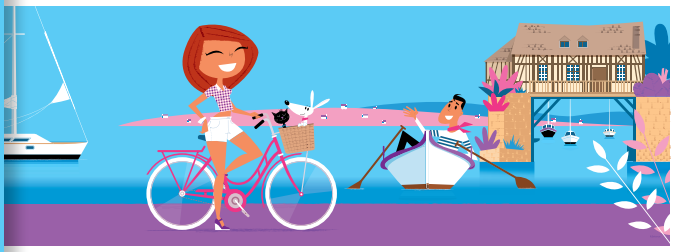

Cet été, profitez de vos vacances autrement

Depuis 5 ans, la politique municipale événementielle est à la hauteur de notre ville.

*Des temps festifs, des animations, des initiations sportives pour tous, un cadre propice à la détente, des ambiances musicales, des pauses patrimoine, des grillades à partager… **Que vous soyez plutôt culture ou sport, musée ou concert, action ou détente** vous retrouvez dans ce programme tous les temps forts de la saison estivale vernonnaise.*

Coup de chapeau à Raphaël Delerue, qui a dessiné le visuel de couverture de ce guide. Cet illustrateur normand a réalisé récemment des infographies disponibles dans la boutique de l'Office de Tourisme (située dorénavant au Musée de Vernon).

Coup de chapeau enfin, aux partenaires de la ville qui se sont associés à l'événement "Destination Vernon". Nous vous avions promis du renouveau avec les grands événements qui ont fait la réputation de notre ville (engagement N°45 de Vernon mérite mieux), c'est le cas et cela participe au dynamisme et à l'attractivité de la ville. #VernonBouge

Sébastien Lecornu,

Ministre chargé des Collectivités territoriales

Conseiller départemental du Canton de Vernon

Premier maire-adjoint de Vernon

François Ouzilleau,

Maire de Vernon

Conseiller régional de Normandie

Festival des arts de Vernon-Giverny

(Association Impressions, Miroir de Arts)

Billetterie & renseignements :
festival-impressions.com

Projection sur la Collégiale

Impressions - Dialogue avec Monet
Création sonore et projections par Arotin & Serghei. Buvette et food-trucks devant la mairie.

Du 4 au 7 juillet à partir de 22h30.

Exposition Arotin & Serghei

Cycle d'œuvres
"Infinite light Columns"

Du 4 au 7 juillet
à la mairie de Vernon

Jeudi 4 Juillet

Concert d'ouverture "La Nuit Dévoilée"

Partie 1 : Chœur Mikrokosmos, direction Loïc Pierre.

Partie 2 : Mikhaïl Rudy "Chagall, la couleur des sons", récital de piano avec projection, Glück, Mozart, Liszt, Debussy.

• 20h30 - 22h30 - Collégiale (Vernon)

Vendredi 5 juillet

Rencontre avec les Artistes
18h à la Mairie de Vernon - Gratuit.

Concert Symphonique - Beethoven
avec l'orchestre de l'Opéra de Rouen.
• 20h30 à l'Espace Philippe-Auguste

Samedi 6 Juillet

Cycle Renoir et Monet
Maupassant par Brigitte Fossey
Texte et musique à partir de la nouvelle de Maupassant "Une partie de Campagne", sur la musique de Chopin avec Brigitte Fossey (comédienne) et Ady Neuhaus (piano).
• 11h - 12h au Musée des impressionnismes Giverny

Cycle Renoir et Monet
"Une Partie de campagne"
Projection du film de J. Renoir - Gratuit
• 12h15 - 13h au Musée des impressionnismes Giverny

Cycle Renoir et Monet - Deux amis
Textes d'A. Renoir, J. Renoir et C. Monet. Musique de Jules Massenet, Giacomo Puccini... Avec Brigitte Fossey (comédienne), Marie Amiel (soprano) et Ady Neuhaus (piano).
• 14h - 15h au Musée des impressionnismes Giverny

Cycle Renoir et Monet
"Renoir - le film"
Projection du film de Gilles Bourdos en présence de Michel Bouquet - Gratuit
• 15h15 - 17h au Musée des impressionnismes Giverny

Impressions dansées
Soirée de créations danse, musique et vidéo avec Marie-Agnès Gillot (danseuse) et Mikhaïl Rudy (pianiste). Projection d'une création digitale inédite de Jacques Perconte "Impressions".
• 20h30 à l'Espace Philippe-Auguste

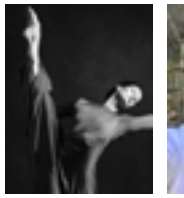

Dimanche 7 juillet

Jazz Apéro (gratuit)
• 12h - 14h - Parvis de la Mairie de Vernon

Spectacle de Clôture - Vladimir Fédorovski raconte les Egéries Russes.
Avec l'ensemble musical "Kabak". Puis rencontre avec les artistes.
• 15h - 17h à l'Espace Philippe-Auguste

Musique

de chambre à Giverny

(Sous la direction artistique de Michel Strauss)

Le Festival se déroule du 19 août au 1er septembre. Programme complet sur le site : *musiqueagiverny.fr*

Programme

Jeudi 22 août - 20h

↳ *Musée des Impressionnismes de Giverny*

Robert Schumann
Quatuor avec piano - opus 47

Johannes Brahms
Quintette pour piano et cordes - opus 34

Vendredi 23 août - 15h30

↳ *Musée des Impressionnismes de Giverny*

Josef Suk
Sérénade pour cordes - opus 6

Peter Eötvös - Thunder

Bela Bartok
Sonate deux pianos et percussions

Vendredi 23 août - 20h

↳ *Musée des Impressionnismes de Giverny*

Henri Duparc
Cinq mélodies

Maurice Ravel
Sonate pour violon et violoncelle en ut majeur

Gabriel Fauré
Quintette pour piano et cordes n°1 - opus 89

Samedi 24 août - 15h30

↳ *Église de Giverny*

Georges Enesco
Octuor à cordes - opus 7

Felix Mendelssohn
Octuor à cordes - opus 20

Ernst von Dohnanyi
Sérénade pour trio à cordes - opus 10

Samedi 24 août - 20h

↳ *Espace Philippe Auguste, Vernon*

Carte blanche à Martial Solal
Concerto (saxophone), création mondiale - Échanges, concerto pour piano.

Claudia Solal & Benjamin Moussay
"Butter in my brain".

Dimanche 25 août - 15h30

↳ *Musée des Impressionnismes de Giverny*

César Franck
Quintette pour piano et cordes en fa mineur

Jean Cras
L'offrande lyrique pour chant et piano

Ernest Chausson
Concerto pour violon, piano et quatuor à cordes

Mercredi 28 août - 20h

↳ *Mairie de Vernon*

Musique de chambre

Bienvenue au musée de Vernon

« Portraits de famille »

L'exposition nous introduit dans l'intimité d'Édouard Vuillard et de Ker-Xavier Roussel, en suivant trois générations sur plus de quarante années.
A travers une centaine de peintures, pastels et photographies, on mesure le passage du temps, la transformation des enfants en adultes, les barbes qui blanchissent et les traits qui s'affirment... Portraits de famille permet de partager la tendresse, les complicités, mais aussi les tensions en creux ou la mélancolie. On saisit ainsi Roussel et Vuillard dans leur durée, loin des chronologies de l'histoire de l'art.

La soupe d'Annette - Édouard Vuillard - Collection particulière.

↳ **Visites guidées gratuites**
Les premiers dimanches du mois à 16 heures.

Exposition : du 5 juillet au 3 novembre
Ouvert tous les jours d'été de 10h à 18 h

Le musée met à l'honneur des toiles de Monet, de la colonie américaine de Giverny et des Nabis autour de Pierre Bonnard, un cabinet d'arts graphiques régulièrement renouvelé et un étage consacré à l'art animalier. ■

Ateliers du Musée de Vernon

ARTISTES EN HERBE

10 JUILLET & 28 AOUT

Atelier au pastel, inspiré de l'exposition temporaire
Édouard Vuillard et Ker-Xavier Roussel : portraits de famille.

27 JUILLET & 10 AOÛT

Atelier sur les Nabis, en lien avec les collections permanentes du musée
Un paysage à la manière nabie

10h - Pour les 3-6 ans (durée : 1h30)
14h - Pour les 7-12 ans (durée : 2h)

Tarif : 8 euros - Inscription :
02 32 64 79 13 ou musee@vernon27.fr

Espace culturel

La maison du Temps Jadis

1. *Du 9 au 28 Juillet ouvert de 10h à 17h30*
   ***Paul Abraham** - Peintures.*
2. *Du 30 juillet au 7 août de 9h à 13h - 14h à 18h*
   ***Miraï** - Aquarelles Chinoises sur papier de riz.*
3. *Du 10 au 24 août ouvert de 10h à 19h - Peintures*
   Chantal Lallemand

36, rue Carnot à côté de la collégiale.
Renseignements sur Vernon27.fr

Concours
de barbecue

Samedi 6 juillet 2019
de 10 h à 19 h
Vernon - La Seine à Vélo

Programme de la journée “Barbecue Festival”

Concours de barbecue

Le 6 juillet de 10h à 15h

Critères de notation : originalité, présentation, goût... mais aussi gestion des déchets (propreté).
(Avec la participation des bouchers de Vernon)

Animations

De 10h à 19h

- Espace Kids avec les jeux mis à disposition par la Ludothèque de la Ville de Vernon.
- Escal’Grimpe : cage à grimper et saut en airbag.

De 14h à 19h

Balades au fil de l’eau sur le bateau-atelier ”Lady Bird”

Navigation autour du goût et des produits locaux. Embarquement au ponton de la base nautique des Tourelles (places limitées).

Balades en Givernon, le petit train touristique

Découverte du patrimoine vernonnais, navette entre la gare, la gare routière et le stade de Vernonnet.

De 14h à 16h

Initiation aux premiers secours organisée par le CFS 27.

Programmation musicale

14h00 : Les Cabots
16h00 : Supersonic
18h00 : The National Wood Band

- *Ambiance DJ Barney, toute la journée.*

Restauration

De 10h à 19h
Buvette assurée par l’association Vernonnet Cadre de Vie.

Food truck : au menu “brochettes autour du monde”.

Organisation

- Lieu : Vernon rive droite (Seine à vélo)
- Parking pour les vélos et motos.
- Inscriptions au concours jusqu’au 4 juillet sous réserve des places disponibles au 02 32 64 38 03, ou sur le site vernon27.fr ou accueil de la Mairie.

Fête nationale française

Feu d’artifice
du 13 juillet - 23h

Tiré depuis la rive droite des berges de Seine, le feu d’artifice célèbre la fête nationale. À Vernon, le public est attendu le long du mail Anatole-France (rive gauche).
Restauration et animation DJ sur l’Esplanade Jean-Claude-Asphe. ■

RUGGIERI SINCE 1739
Artificier depuis 1739
Groupe de renommée mondiale
(Paris, Dubaï, Montréal)

Spectacle pyrotechnique inédit à Vernon.

Pour des raisons de sécurité, fermeture du pont Clemenceau de 22h30 à minuit.

Ciné transat

Deux grandes projections plein air

À partir de 22 h

20 juillet
place de Gaulle

The Avengers Infinity War

The Avengers : Infinity War
Alors que les Avengers et leurs alliés ont continué de protéger le monde face à des menaces bien trop grandes pour être combattues par un héros seul, un nouveau danger est venu de l'espace : Thanos. Despote craint dans tout l'univers, Thanos a pour objectif de recueillir les six Pierres d'Infinité...

17 août
Esplanade Jean-Claude-Asphe

Coexister

Coexister
Nicolas Lejeune, producteur d'un label musical aux résultats financiers désastreux, est pointé du doigt par sa nouvelle patronne, la terrible Madame Demanche. Sommé de dénicher une idée de génie afin de remplir l'Olympia, il monte un boys band composé d'un prêtre, d'un rabbin et d'un imam. ■

Programmation cinéma plein air dans les quartiers, consultable sur le site vernon27.fr

Terrasse géante

No Car, *rue Carnot*

Bonjour l'été !
Tous les dimanches de 11 h à 23 h

Les Vernonnais et les touristes pourront profiter de cet endroit ombragé, organisé en terrasse géante pour flâner en paix, bouquiner et partager un verre entre amis. "No car, rue Carnot !" est une opportunité de découvrir ou redécouvrir le patrimoine et les commerces de la ruelle.
Chaque dimanche, un groupe de musique se produira à la terrasse du bar Le Parisien. ■

Utopies fluviales : prologue

Exposition sur les bords de Seine

Une centaine de propositions artistiques encore à l'état de projets, une profusion d'esquisses, de notes et de plans à réaliser ou en devenir.

Du 25 mai au 6 octobre, exposition proposée par "Dans le Sens de Barge". Visite commentée de l'exposition le vendredi 12 juillet à 19h.

Enquête grandeur nature

Pendant ce grand jeu, les 130 participants deviendront des journalistes d'investigation sur la Seconde Guerre Mondiale et la libération de Vernon.

Recueillir des témoignages, interroger les personnages et réunir des indices, telles seront les missions de cette enquête dans le centre historique de la ville.

Adultes (9 €), Jeunes 7 à 15 ans (7 €), Moins de 7 ans (gratuit). Réservation : Office de Tourisme tél. 02 32 51 39 60

Dimanche 25 août de 14h à 17h

En bords de Seine, les propositions d'animations estivales ne manquent pas...

Base de loisirs éphémère

Passeport pour tous

Découvrir les plaisirs des sports nautiques, partager un bon moment de sport collectif ou tout simplement se détendre sur un transat au bord de l'eau : rendez-vous tout l'été sur l'esplanade Jean-Claude-Asphe.

Base de loisirs éphémère du 15 juillet au 30 août

De nombreuses activités gratuites sont proposées tout au long de l'été pour ravir petits et grands... A consommer sans modération !

Prêt de transat et matériel de loisirs tous les jours de 15h à 19h.

Planning des animations pages suivantes (inscription sur place)

A bord du Lady Bird

Balades au fil de l'eau

Venez voguer à bord du bateau-atelier, le "Lady-Bird". Ce bateau, en bois de chêne et de teck et aux intérieurs acajou vous fera revivre les perspectives affectionnées par les Impressionnistes comme Pierre Bonnard et Claude Monet à Giverny.

Du 19 juillet au 31 août, tous les vendredis, samedis et dimanches Ponton des Tourelles (rive droite).

Inscription gratuites : Office du tourisme 02 32 51 39 60

Passeport
pour tous (suite)

15 juillet
14h-18h : kayak/paddle
14h-17h : voile

16 juillet
14h-18h : kayak/paddle
14h-17h : voile

17 juillet
14h-18h : kayak/paddle
14h-17h : voile
18h-22h : animation jeunesse
“self Défense”

18 juillet
14h-18h : kayak/paddle
14h-17h : voile
15h-21h: beach volley

19 juillet
14h-18h : kayak/paddle
14h-17h : voile

22 juillet
14h-18h : kayak/paddle
14h-17h : voile

23 juillet
14h-18h : kayak/paddle
14h-17h : voile

24 juillet
14h-18h : kayak/paddle
14h-17h : voile
18h-22h : animation jeunesse
structure gonflable, phare à escalader.

25 juillet
14h-18h : kayak/paddle
14h-17h : voile
15h-21h: beach volley

26 juillet
14h-18h : kayak/paddle
14h-17h : voile

27 juillet
14h-18h : kayak/paddle
14h-17h : voile

29 juillet
14h-18h : kayak/paddle
14h-17h : voile

30 juillet
14h-18h : kayak/paddle
14h-17h : voile

31 juillet
14h-18h : kayak/paddle
14h-17h : voile
18h-22h : animation jeunesse
“self défense”

1 août
14h-17h : soccer
14h-18h : kayak/paddle
14h-17h : voile

2 août
14h-18h : kayak/paddle
14h-17h : voile
14h-17h : soccer

3 août
15h-17h : ski nautique

4 août
15h-17h : ski nautique

5 août
14h-18h : kayak/paddle
14h-17h : voile
14h-17h : beach hand
14h-17h : gym tumbling

6 août
14h-18h : kayak/paddle
14h-17h : voile
14h-17h : beach hand
14h-17h : gym tumbling

7 août
14h-18h : kayak/paddle
14h-17h : gym tumbling
14h-17h : voile
18h-22h : animation jeunes “tournoi multisports” (handball, foot-tennis, badmington...)

8 août
14h-18h : kayak/paddle
14h-17h : voile
14h-17h : beach hand
14h-17h : gym tumbling
15h-21h: beach volley

9 août
14h-18h : kayak/paddle
14h-17h : voile
14h-17h: beach hand
14h-17h : gym tumbling

10 août
15h-17h : ski nautique

11 août
15h-17h : ski nautique

Passeport
pour tous (suite)

12 août
14h-18h : kayak/paddle
14h-17h : voile
14h-17h : beach hand

13 août
14h-18h : kayak/paddle
14h-17h : soccer
14h-17h : voile

14 août
14h-18h : kayak/paddle
14h-17h : voile
14h-17h: beach hand
18h-22h : animation jeunes “tournoi multisports” (handball, foot-tennis, badmington...)

15 août
14h-18h : kayak/paddle
14h-17h : voile
14h-17h : beach hand
15h-21h: beach volley

16 août
14h-18h : kayak/paddle
14h-17h : soccer
14h-17h : voile

19 août
14h-17h : tennis

20 août
14h-17h: soccer

21 août
14h-17h : beach hand
18h-22h : animation jeunes “structure gonflable - Bubble-Bump Foot”

22 août
15h-21h: beach volley

23 août
14h-17h: tennis
14h-17h: soccer

26 août
14h-17h : tennis

27 août
14h-17h : soccer

28 août
14h-17h : beach hand

29 août
15h-21h: beach volley

30 août
14h-17h : tennis

À découvrir aussi
sur l’esplanade...

16 juillet
15h30-17h30 : ateliers parents-enfants “Châteaux de sable et maquillage”

19 juillet
19h-21h : initiation au Tango

23 juillet
15h30-17h30 : spectacle de marionnettes

26 juillet
19h-21h : concert Rémy’s Club “Soul et jazz”

30 juillet
15h30- 17h30 : atelier parents-enfants “motricité et maquillage”

2 août
19h-21h : nos jeunes talents sur scène Nov’a et Artists2Talents “chant, danse, rap”

6 août
15h30- 17h30 : spectacle de marionnettes

9 août
19h-21h : Initiation : Ki Zumba

13 août
15h30-17h30 : atelier parents-enfants “aquarelle et maquillage”

16 août
19h-21h : concert pop-rock : “sexy smokers”

23 août
19h-21h : initiation à la Salsa

Containers Artistiques

Du 19 juillet au 26 août les «Containers Artistiques Ephémères » vous attendent ! Rendez-vous sur l’esplanade et sur le parcours de la Seine à Vélo.

Programmation à découvrir sur Vernon27.fr

Restauration sur place

« La Paillote » animera l’Esplanade Jean-Claude Asphe et proposera boissons et restauration. A découvrir pour se retrouver en famille ou entre amis.

Tous les vendredis, samedis et dimanches du 5 juillet au 25 août de 18h à 22h

Ça Jazz rue Potard

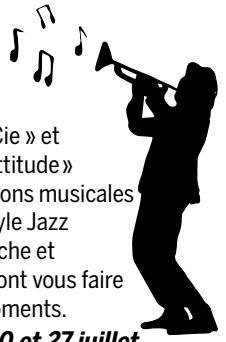

« le Frichti de Miss et Cie » et le salon de thé « Thé attitude » proposent des animations musicales en terrasse. Dans le style Jazz classique, Jazz Manouche et Guinguette ; elles sauront vous faire passer d’agréables moments.

Les samedis 6, 13, 20 et 27 juillet de 16h à 17h30 et de 18h à 20h

3 visites pas “guindées”

De manière ludique et originale, les « Visites pas Guindées », proposées par l’Office de Tourisme Nouvelle Normandie, permettent d’explorer la ville de Vernon et d’en apprendre plus sur son histoire. Les participants arpenteront les ruelles et découvriront les monuments emblématiques de la ville et sa fabuleuse histoire.

Visites théâtralisées pour toute la famille !

À travers des saynètes drôles, poétiques ou émouvantes, ils plongeront au cœur de Vernon, entre aventures médiévales, douceurs impressionnistes, charmes romantiques ou affres des guerres passées. Réservation et informations complémentaires à l’Office de Tourisme. ■

Les 19 juillet, 26 juillet et 16 août, de 20h15 à 22h15

Départ : parvis de la mairie.

Tarifs : Adulte (7 euros)
Jeune de 7 à 15 ans (5 euros)
Enfant de moins de 7 ans (gratuit).
Réservations au 02 32 51 39 60

Gourmande et sportive

La Normande qui court

... permettra d’allier les plaisirs du sport et la découverte de la Normandie gourmande. Cette course de 9 km sera ponctuée de haltes avec des spécialités normandes à déguster. Des animations seront présentes au sein du village où les coureurs pourront retrouver les producteurs locaux présents sur la course. Réservation auprès de l’Office de Tourisme Nouvelle Normandie.

Dimanche 21 juillet de 14h à 18h
Départ : parc des Tourelles

Tarifs : Adulte 9€
Enfant de 7 à 15 ans 7€
Enfant de moins de 7 ans gratuit

Ariane 5 - VA249

Le 24 juillet - Mairie
Accueil et conférence à 20h et retransmission en direct sur grand écran à 22h.

Exposition sur le lanceur Ariane - Mairie de Vernon du 22 au 27 juillet.

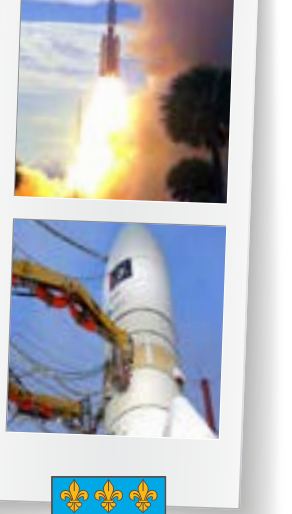

Le blason vernonnais en orbite !

Depuis le début du mandat, la ville a renoué avec la Communauté des Villes Ariane (CVA). Vernon a été choisie pour devenir marraine officielle d’un tir de la fusée Ariane 5 sur laquelle sera apposée le blason de la ville ! Le tir aura lieu le 24 juillet (selon conditions climatiques). ■

Ville de Vernon

Mapping sur la collégiale

Tous les soirs du 4 au 7 juillet à partir de 22h30

Création sonore et projections par Arotin & Serghei. Buvette et food-trucks devant la mairie.

Concours de barbecue

Le 6 juillet

Lieu : Vernon - La Seine à Vélo

Inscriptions jusqu’au 4 juillet sous réserve de places disponibles.

Tél. : 02 32 64 38 03 (Voir page 8)

Fête nationale française

Feu d’artifice du 13 juillet en bord de Seine
Toutes les informations en page 9

Libération de Vernon

26 août - de 15h à 17h - En ville
Programme détaillé sur vernon27.fr

Autour de Destination Vernon

Cinéma-Théatre de Vernon
1, place de Paris, 27200 Vernon

O'Bowling
Rue Louis Bleriot, 27950 Saint-Marcel
0232646130

Espace nautique de la Grande Garenne
Complexe de bien-être/santé avec 3 piscines, centre de remise en forme, sauna, jacuzzi et salon de beauté.
Rue Louis Bleriot, 27950 Saint-Marcel
02 32 64 52 90

Laser Game
6 Rue de la Croix Blanche,
27950 Saint-Marcel
02 32 54 83 51

La Noire et Blanche – Salle de billard
111 rue Carnot, 27200 Vernon
02 32 21 62 29

Château de Bizy
Nombreuses animations et spéctacles tout au long de l'été.
Plus d'informations sur :
www.chateaudebizy.com
02 32 51 00 82

Musée des Impressionnismes de Giverny
99 rue Claude Monet,
27620 Giverny
02 32 51 94 65
Fermé du 15 au 26 juillet 2019 inclus

Les Jardins de Claude Monet à Giverny
Rue Claude Monet,
27620 Giverny
La maison et les jardins de Monet sont ouverts aux visiteurs tous les jours et même les jours fériés de 9h30 à 18h jusqu'au 1er novembre 2019.

La Seine à Vélo
La voie verte de Vernonnet à Giverny, profitez d'un cadre magnifique en bord de Seine nouvellement créé avec des équipements connectés et interactifs. Traversez le pont Clemenceau, la voie verte commence dans le parc des Tourelles et vous emmenne jusqu'à Giverny.

Espace Philippe Auguste
12 avenue Victor-Hugo
27200 Saint-Marcel
02 32 64 53 16

Guy Gambu
1 rue Jules-Ferry
27950 Saint-Marcel
02 32 64 34 64

Bars et commerces

De nombreuses terrasses à Vernon et Giverny vous accueillent tout au long de la saison autour d'un cadre incroyable (liste dans le Vernon Direct n°83).

Informations pratiques

Tout au long de l'été, vous pouvez louer des vélos, trottinettes, kayak, paddle :

Se renseigner auprès de l'Office de Tourisme :

12, rue du Pont – 27200 Vernon
Tél. : 02 32 51 39 60
information@tourisme.sna27.fr
Du lundi au dimanche et jours fériés : de 10h à 18h

Se déplacer en bus

6 lignes de bus. 17 allers/retours par jour de 5h50 à 20h45. Un des réseaux les moins cher de France.

Plus d'informations sur sngo.fr

Garer sa voiture

Tous les parkings (hors enclos) sont gratuits les dimanches et les lundis toute la journée.

Parking collégiale gratuit en août

Remerciements aux nombreux partenaires de la ville pour l'événement "Destination Vernon"

Avenir de Vernon
Tumbling

A l'occas'
Bouquiniste

Cercle du Bateau-Atelier
Lady Bird

Démocrate Vernonnais
Paris-Normandie
Partenaires presse

EVVSM
Volley-ball

Impressions - Miroir des Arts
Festival

Lire et faire lire
Lecture

Musée de Vernon
Exposition - Ateliers artistes en herbe

Musique de Chambre à Giverny
Festival

Office de Tourisme Nouvelle Normandie
Visites pas guindées
La Normande qui court
Le Cluédo géant

Ski Nautique Club de Vernon
Ski nautique

SMV
Handball - Beach-hand

SPN FOOTBALL
Soccer

SPN KAYAK
Kayak et Paddle

Tennis Club Vernonnais
Tennis

Yacht Club de Vernon
Voile

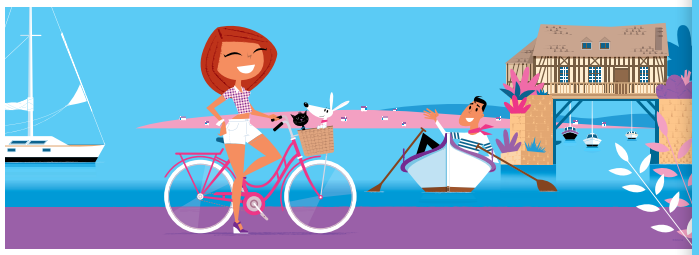

Conception
Direction de la Communication

Crédit photos
Dimitri Chimot Kane,
Sylvain Bachelot, Colomban Errard,
Philippe Guiraudon,
Shutterstock.com
Office de Tourisme Nouvelle Normandie :
Vernon - Giverny - Les Andelys
Service Communication
de Seine Normandie Agglomération
et de la Mairie de Vernon.

Impression Lescure Graphic
Rue de la Mare à Jouy - 27120 Douains
Tél. 02 32 77 32 40 - Juin 2019

Suivez l'actualité municipale
sur les réseaux sociaux
et sur **vernon27.fr**

Destination VERNON

Cet été, profitez de vos vacances autrement

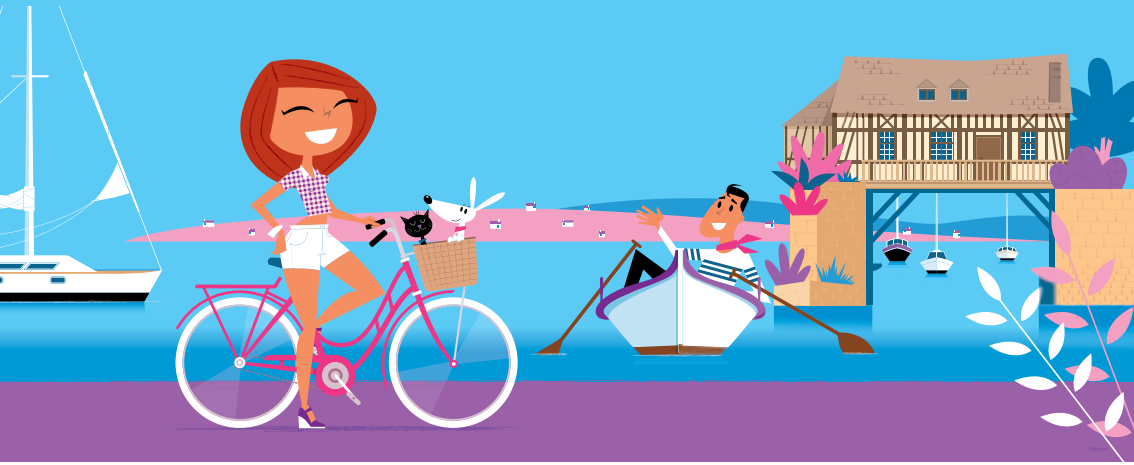

TREUIL

musée de Vernon

Seine Normandie Agglomération

INDIGO GROUP

E.Leclerc

Carrefour

PARIS NORMANDIE

Nouvelle Normandie

Le Démocrate

bpm

CdC

GAGNERAUD

Ville de Vernon

Ne pas jeter sur la voie publique